KIZILMASKE

Sayı:253 HAFTALIK GENÇLİK MECMUASI 5 LİRA

TAY YAYINLARI

KIZILMASKE
Haftalık Mecmua. Sahibi ve Sorumlu Yönetmeni. M. SEZEN YALÇINER
İdare Yeri: Klodfarer Cad. No:16 ISTANBUL Tel:22 45 32-26 72 42
Genel Dağıtım:Hürriyet Gazete Dağıtımı A.Ş.NEŞİR TARİHİ:9.6.1978

KIZILMASKE
HAİN
KIZILMASKE'NİN BABASI, İKİNCİ DÜNYA SAVAŞI SIRASINDA BİR DOSTUNUN ÇAĞRISI ÜZERİNE FRANSA'YA GİDER. BİR YERALTI ÖRGÜTÜNÜN ŞEFİ OLAN MİŞEL İLE ADAMLARINA YARDIM EDEREK ONLARIN YANINDA DÜŞMANA KARŞI SAVAŞIR...

ANDRE KOLU BASTIRINCA KÖPRÜ BÜYÜK BİR PATLAMAYLA HAVAYA UÇTU..

AZ SONRA KÜÇÜMSENMEYECEK BİR ZAFER KAZANAN VATANSEVERLER KARARGÂHA GERİ DÖNDÜLER...
SAĞOL FANTOM! SEN OLMASAYDIN NE YAPARDIK BİLEMİYORUM... SIRA KONTU KURTARMAYA GELDİ...
BU İŞİ BEN HALLEDECEĞİM. YARIN AKŞAM VE YALNIZ OLARAK!..
BU ARADA NAZİ KARARGÂHINDA İSE KARANLIK İŞLER DÖNÜYOR..
DEMEK DOSTLARIN YARIN AKŞAM GELECEK...
HEPSİ DEĞİL, SADECE BİR KİŞİ... ADI FANTOM..!

ERTESİ GECE VİLÂYET BİNASININ YAKINLARINDA...
DOSTUN ÇOK YÜREKLİ MİŞEL...
ÖYLE...TAM BİR KAHRAMANDIR O!
FANTOM KARANLIKTA SESSİZCE BİNAYA YAKLAŞTI. KAPIDA SADECE İKİ NÖBETÇİ VARDI...
BU DURUM KIZILMASKE'NİN TUHAFINA GİTMİŞTİ...
HAYRET...OYSA MİŞEL ÇOK İYİ KORUNDUĞUNU SÖYLEMİŞTİ...
ELBİSELERİNİ ÇIKARARAK BİR KEDİ ÇEVİKLİLİĞİYLE DUVARA TIRMANDI...

AZ SONRA DUVAL'İN PENCERESİNE VARMIŞTI...
KONTUN ÜÇÜNCÜ KATTA OLDUĞUNU SÖYLEMİŞLERDİ...

İŞTE... KENDİSİ DE BURADA... O OLMALI...

BİRDEN FANTOM'U KARŞISINDA GÖREN KONT HAYRETLE İRKİLDİ...
HEY... KİMSİN SEN ?
SES ÇIKARMAYIN!

KIZILMASKE KISACA KENDİNİ TANITIP AMACINI AÇIKLADI...
SİZİ BURADAN GÖTÜRECEĞİM...
FAKAT... NASIL ? BİNA ASKERLERLE DOLU...
BEN SİZİN GİBİ PENCEREDEN DE İNEMEM...
O HALDE BİZ DE KAPIDAN ÇIKARIZ. GELİN BENİMLE.!.
KORİDORDA KİMSE YOK...

KAPININ KİLİTLİ OLMASI GEREKİ-YORDU...
BU BENİM DE GARİBİME GİTTİ. NEYSE ACELE EDELİM ŞİMDİ...
FANTOM KUŞKULANMAKTA HAKLIYDI... NÖBETÇİ ONLARI GÖRMEMEZLİKTEN GELMİŞTİ...
HİÇ BİR ENGELLE KARŞILAŞ-MADAN KAMYO-NETİN YANINA GELDİLER...

..VE KAMYONET HEMEN ORADAN UZAKLAŞTI. KISA SÜRE SONRA KONTUN ŞATOSUNA VARDILAR.
AİLEMİN SERVETİ NAZİLERİN ELİNE GEÇMEMELİ...
HAKLISIN DOSTUM... EN İYİSİ ONU KARARGÂHA NAKLETMEK...
KONT KÜTÜPHANEDEKİ HEYKELİN KOLUNU OYNATARAK...

...GİZLİ GEÇİDİ AÇTI...
BURADAN GİDECE-ĞİZ...
GEÇİT AİLE MEZARLIĞI VE HAZİNENİN BULUNDUĞU YERE AÇILIYORDU...
SİZE İŞKENCE ETTİLER Mİ KONT?..
EVET AMA BENDEN BİR ŞEY ÖĞ-RENEMEDİLER.
YİNE DE KIZILMASKE'NİN İŞİ RAHAT DEĞİLDİ...
HER ŞEYİN BU KADAR KOLAY OLMASI BENİ EN-DİŞELENDİRİYOR.

UZUN KORİDORU GEÇTİKTEN SONRA...
İŞTE GELDİK... BURASI..!

KONT ORTADAKİ BÜYÜK MERMER MEZARA DOĞRU İLERLEDİ..

... VE KAPAĞI YANA İTTİ...
NAZİLER BU HAZİNEYİ ELE GEÇİRMEK İÇİN ÇOK UĞRAŞTILAR.
PİYER NEREDE? BİZİMLE BERABER DEĞİL MİYDİ?
GERİDE KALMIŞTIR...
BURADAYIM BEYLER! AMA ARTIK OYUN BİTTİ! KALDIRIN ELLERİNİZİ!..
DEMEK HAİN SENDİN?

PİYER'İN İŞARETİ ÜZERİNE İÇERİ YABANCI BİRİ GİRDİ...
SİZE YÜZBAŞI MÜLLERİ TANITAYIM. KENDİSİ GESTAPODANDIR!..
NEDEN YAPTIN BUNU PİYER?
NEDEN Mİ? KIZKARDEŞİM BİR ALMAN SUBAYI İLE ARKADAŞLIK ETTİ DİYE SAÇLARINI KAZIDINIZ.. VE BENİ REZİL ETTİNİZ...
FAKAT HAKLIYDIK PİYER. BUNU SEN DE BİLİYORSUN!
KES SESİNİ... HEPİNİZİ GEBERTİP İNTİKAMIMI ALACAĞIM. ALTINLARIN DA BİZİM OLACAK!..

AMA BİRDEN...
KUSURA BAKMA PİYER AMA ONLARI SENİNLE PAYLAŞMAYA NİYETİM YOK...
AH!..

ŞİMDİ DE SIRA SİZDE .!.

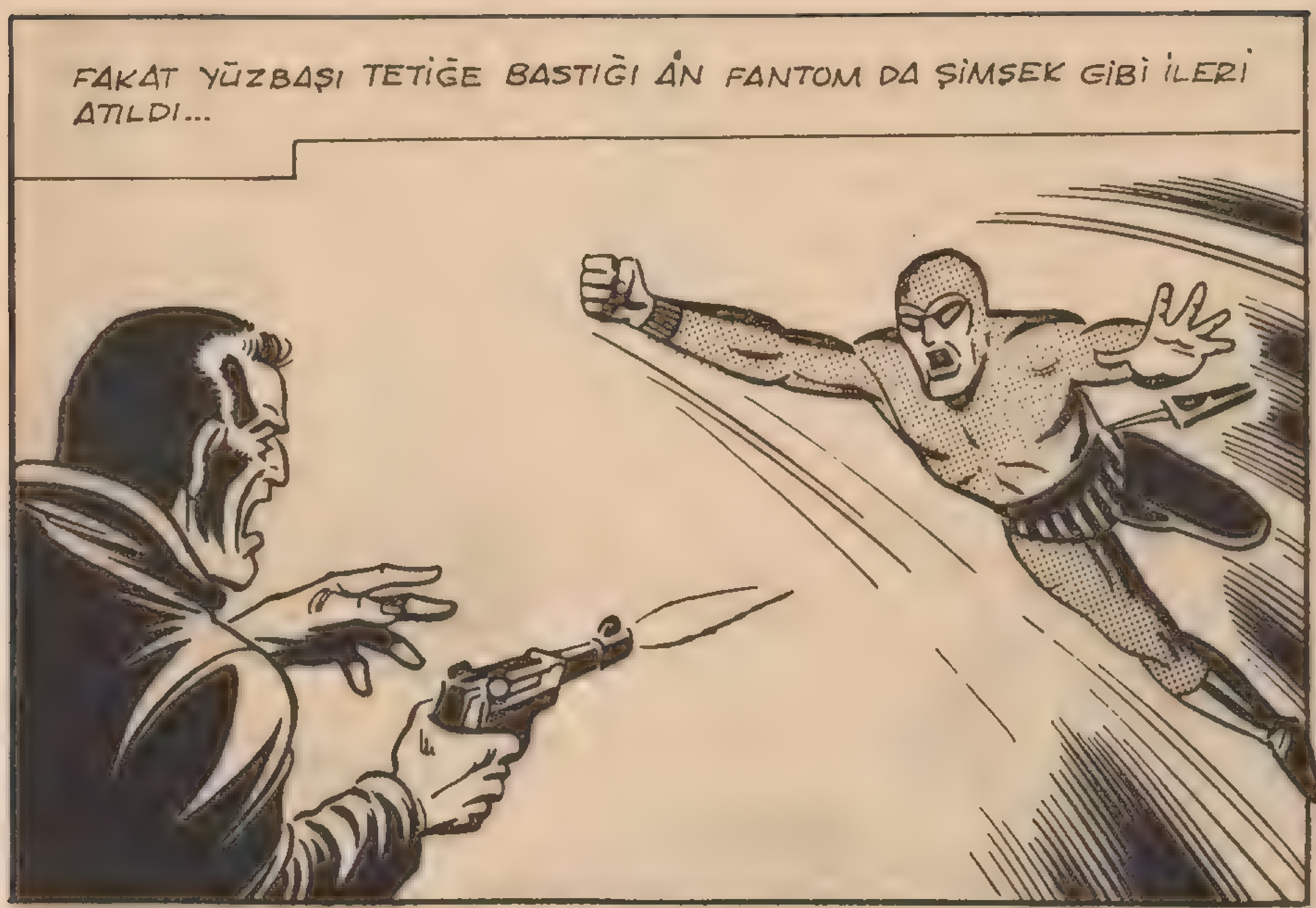
FAKAT YÜZBAŞI TETİĞE BASTIĞI ÂN FANTOM DA ŞİMŞEK GİBİ İLERİ ATILDI...

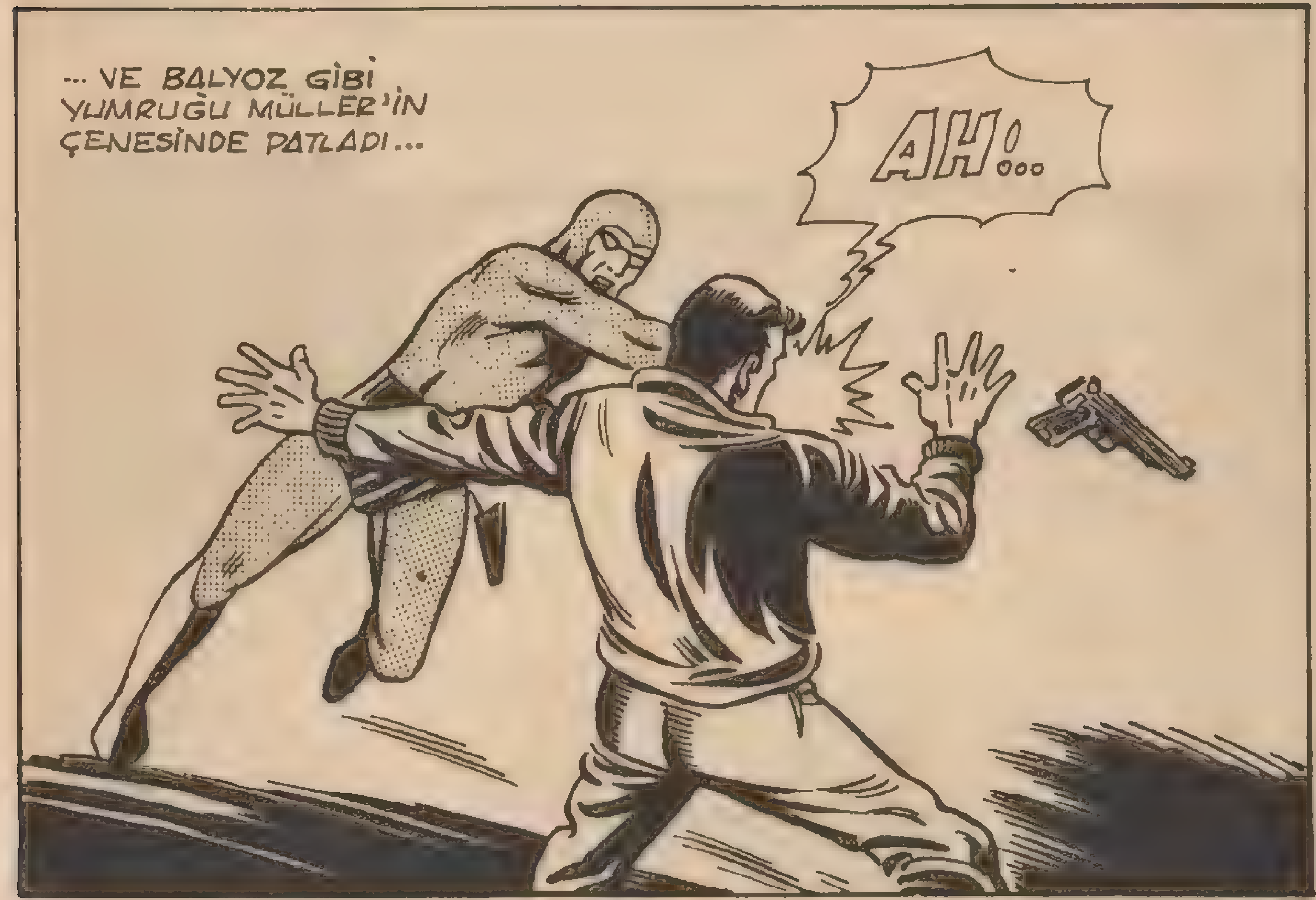
... VE BALYOZ GİBİ YUMRUĞU MÜLLER'İN ÇENESİNDE PATLADI...
AH!...

YÜZBAŞI DAHA KENDİNİ TOPLAYAMADAN İKİNCİ YUMRUKLA KENDİNDEN GEÇTİ...

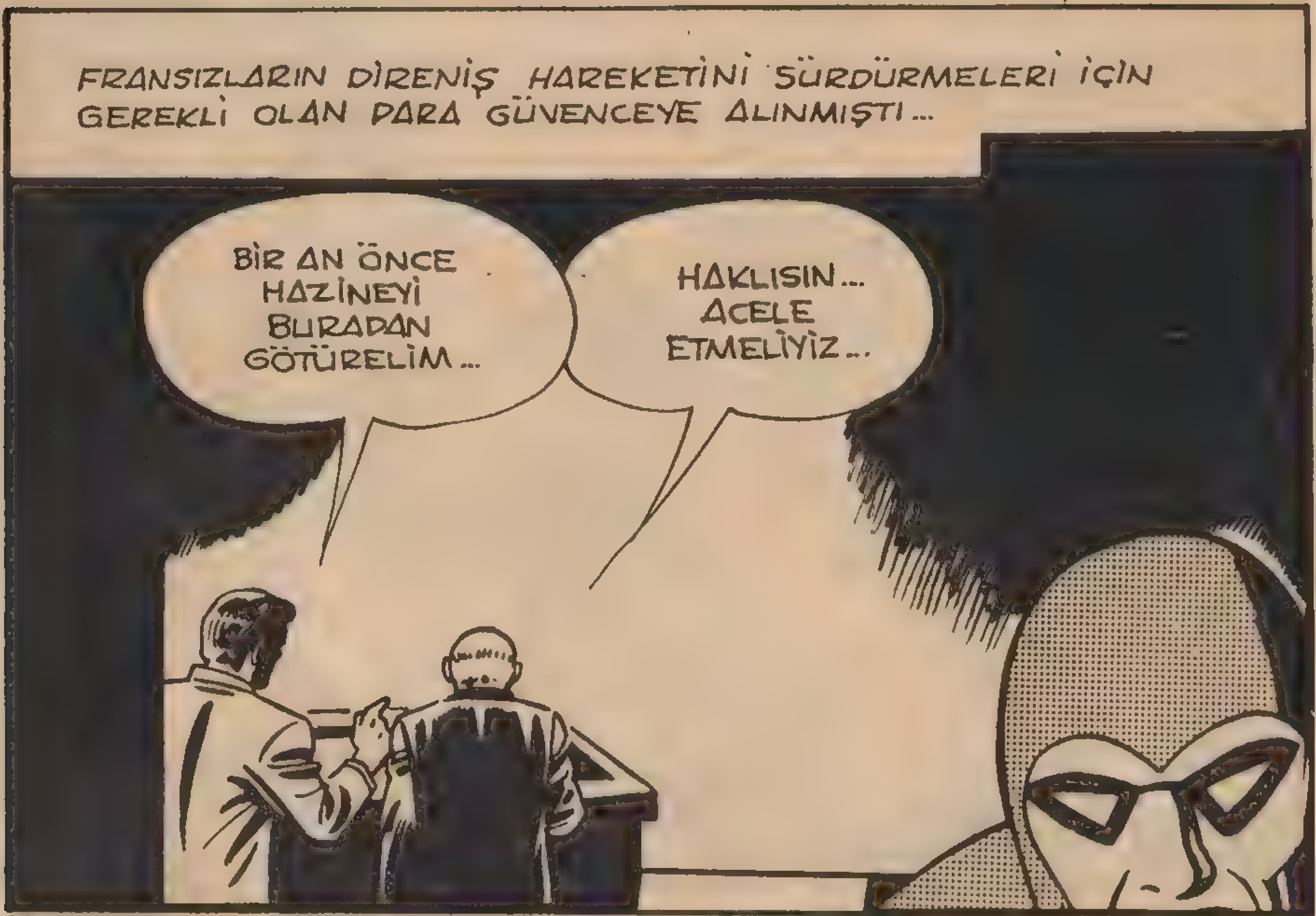

FRANSIZLARIN DİRENİŞ HAREKETİNİ SÜRDÜRMELERİ İÇİN GEREKLİ OLAN PARA GÜVENCEYE ALINMIŞTI...
BİR AN ÖNCE HAZİNEYİ BURADAN GÖTÜRELİM...
HAKLISIN... ACELE ETMELİYİZ...

Bu Maceranın Sonu

DÜŞMAN KARDEŞLER

ORMAN KARAKOLUNA YAKIN BİR AĞACIN ÜZERİNDE...
BİR TÖREN YAPIYORLAR GALİBA ÖLÜMSÜZ RUH...
EVET...ŞU ANDA ONLARIN ARASINDA OLMAK İS-TERDİM.
ARKADAŞLAR. ÇAVUŞ TOM YAKINDA EVLENİP ARAMIZDAN AYRILACAK. MUTLU OLMASINI DİLERİZ. ŞİMDİ TOM ONURUNA ÜÇ KEZ! SAĞOL SAĞOL SAĞOL!.
TOM, ARKADAŞLAR ARALARINDA PARA TOPLAYIP, DÜĞÜN HEDİYESİ OLARAK BU OLTA TAKIMINI ALDILAR...
TEŞEK-KÜR EDE-RİM.!
BU YEMEK VE PASTA TAKIMI DA SİZİN İÇİN...
OH...NE KADAR GÜZEL!
KARİN'LE BEN ARMAĞANLARINIZA TEŞEKKÜR EDERİZ.
ŞİMDİ DE BU GECE YAPACAĞIMIZ EĞLEN-CEYE HAZIR: ·IIN..

ORTALIK ÇOK SAKİN, GURAN...
KAFATASI MAĞARASINA DÖNEBİLİRİZ ARTIK...
ÖTE YANDA...
BENİMLE BÜROMA GELİN TOM...
SANA VERİLECEK BİR ŞEY DAHA VAR...
BU PAKET SENİN ADINA GELDİ... KİMİN YOLLADIĞINI BİLMİYORUM. BİR YERLİ ÇOCUK GETİRİP BIRAKTI..
ACABA İÇİNDE NE VAR?
AÇSANA TOM. MERAK ETTİM...
PAKETİN İÇİNDE ZARİF BİR MADALYON VARDI...
BU ACAYIP İŞARETLİ MADALYON DA NESİ?

BU İYİLİK MÜHÜRÜDÜR...EN KIYMETLİ HAZİNEDEN BİLE DAHA DEĞERLİDİR...
HİÇ BİR ŞEY ANLAMIYORUM...
BU MADALYONU TAŞIYANLARA KİMSE KÖTÜLÜK YAPAMAZ.
ÇÜNKÜ BU ARMAĞANI YOLLAYAN KİŞİ ORMANDA FANTOM DİYE TANINIR...VE ONUN KORUDUĞU DOSTLARINA EL UZATANLAR PİŞMAN OLURLAR...
UYDURMA BİR MASAL OLMASIN BU ?
İMKÂNSIZ ! FANTOM'U GÖRDÜĞÜNE YEMİN EDEN BİRÇOK YERLİYLE KONUŞTUM. ADETA ONA TAPIYORLARDI.
YA SEN ONU GÖRDÜN MÜ TOM ?
HAYIR ALBAYIM. FAKAT FANTOM'UN VARLIĞINA İNANIYORUM...

DOĞRUSUNU İSTERSENİZ DİĞER ARKADAŞLARIM GİBİ BEN DE ONU ÇOK MERAK EDİYORUM. YAZIK Kİ ONU GÖRMEDEN MESLEKTEN AYRILIYORUM...
NEYSE, ŞİMDİ YENİ KURACAĞIM HAYATI DÜŞÜNMELİYİM, DEĞİL Mİ ALBAYIM?..
Orman Karakolu
UNUTMA Kİ HÂLÂ ORMAN POLİSİSİN... DAHA ÖNÜNDE SEKİZ SAATİN VAR...
İZNİNİZLE ALBAYIM. AZ SONRA STEVENS ELMAS MADENİNDE OLMALIYIM. SON GÖREVİM BU...
ÇOK İYİ BİR POLİSSİN TOM. SENİ KAYBETTİĞİME ÜZÜLÜYORUM.
AZ SONRA...
YARIM SAATE KALMAZ DÖNERİM KARİN...
DİKKATLİ OL SEVGİLİM..!.

HAYDİ GİDELİM DOSTUM.
NEREYE GİDİYORUZ TOM?
STEVENS ELMAS MADENİNDEN BİR ÇANTA DOLUSU ELMAS ALIP KENTTEKİ ULUSAL BANKAYA GÖTÜRECEĞİZ.
POLİS ARABASI AZ SONRA SIK AĞAÇLAR ARASINDA İLERLEMEYE BAŞLADI...
D.P
İŞTE GİDİYORLAR... PEŞLERİNE DÜŞEYİM...
ORMAN POLİSİNİN CİPİ YOLA DEVAM EDERKEN...
PEŞİMİZDE BİR ARABA GÖRÜR GİBİ OLDUM TOM. AMA BİRDEN YOK OLUVERDİ...

ÇOK GEÇMEDEN MADENE VARMIŞLARDI.
ŞU HALE BAK CİM! TEPEDEN TIRNAĞA SİLAHLI ADAMLAR. KİMSE, BURAYI SOYMAYA CESARET EDEMEZ..
DUR..!.
Stevens Madenleri
NE OLUYOR YAHU ?
GİRİN İÇERİ... BU SEFERKİ ÇANTADA ÇOK ELMAS VAR...
HEMEN HEMEN BİR MİLYON DOLARLIK ELMAS TAŞIYACAKSINIZ...
VAY CANINA! ŞİMDİDEN HEYECANLANDIM...
ALAY ETMEYİN ÇOCUKLAR. GÖZÜNÜZÜ DÖRT AÇIN...
KİMSİNİZ BAYIM ?
EVET... BUYURUN!

TEŞEKKÜR EDERİM. GİREBİLİRSİNİZ!
BEN ELMASLARI ALIP GELEYİM CİM.
PEKİ TOM!
HAREKETE GEÇMENİN TAM SIRASI...
ŞOFÖRÜ SESSİZCE HAKLAMALIYIM.
STEVENS Elmas Madeni
UH!...
ORMAN POLİSLİĞİNDEN AYRILIYORMUŞSUN ÖYLE Mİ TOM?
EVET DOSTUM. BU GECE DÜĞÜNÜM VAR.
STEVENS MADENİ

KUTLARIM... SENİ ÇOK ÖZLEYECEĞİZ!..
BEN DE SİZLERİ. AL İŞTE ÇANTANIN MAKBUZU!..
TOM ARKASINDAKİ TEHLİKEDEN HABERSİZDİ.
STEVENS MADENİ
SESİNİ ÇIKARMA VE DOĞRU CİPE YÜRÜ ÇAVUŞ!..
NEE?
BU İŞ O KADAR KOLAY OLMAYACAK AMA...
STEVENS
AH!
AL BAKALIM!
ŞU YÜZÜNDEKİ ÇORABI ÇIKARALIM DA KİM OLDUĞUNU ANLAYALIM.

ROBERT.!.
SENİ ŞAŞIRT-TIM DEĞİL Mİ TOM ?
HAYDİ NE DURUYOR-SUN ? ÖZ KARDEŞİNİ VURSANA!..
SENİ BEN DEĞİL, YASALAR CEZA-LANDIRACAK.
HEY CİM ! ŞU ARKA KAPIYI AÇ !..
O.P
CİM... SANA SÖYLÜYORUM.!.
AMAN TANRIM !
ONU ÖLDÜR-MÜŞSÜN!..

KATİL HERİF!
ÇOK KONUŞMA TOM... KIPIR-DAMA YOKSA SENİ DE ÖLDÜ-RÜRÜM!
DELİLİK ETME ROBERT.
CİPE BİNİP GİDECEĞİZ. KARŞI KOYARSAN GÖZÜNÜN YAŞINA BAKMAM.
FAKAT ROBERT...
KES KONUŞMAYI. SON HIZLA SÜRE-CEKSİN CİPİ... ANLA-DIN MI? SON HIZLA!
HEY... NE OLU-YOR ORADA?
DUR!
HAYDİ GAZLA..!
ÇABUK! ALARM VERİN..!
KRACK!
BEYAZ ADAMLAR GENE KAVGA EDİYOR...

OLAY ORMAN KARAKOLUNA BİLDİRİLDİ.
ÇABUK YETİŞİN! MADENDE BİR SOYGUN VAR
HABER AZ SONRA TÜM ORMANA YAYILDI...
MADENDE SOYGUN VE CİNAYET OLDU...
...VE KAFATASI MAĞARASINA ULAŞTI.
ÇAVUŞ TOM ELMASLARI ALIP KAÇTI...
OLAMAZ!
FANTOM AMCA NEREYE GİDİYOR GURAN?
SUS REKS... HABER ONU ÇOK ETKİLEDİ...
AYNI ANDA ORMAN KARAKOLUNDA...
STEVENS MADENİNDEN TELEFON ETTİLER EFENDİM. CİM ÖLDÜRÜLMÜŞ VE ELMAS DOLU ÇANTA ÇALINMIŞ...
ALBAY
KİM YAPMIŞ OLABİLİR?.

İNANMAM BUNA...
TOM'U YANINDA BİR ADAMLA KAÇARKEN GÖRMÜŞLER...
KOMUTANIN TELEFONU ÇALIYOR..
BZZZ BZZZ
BİNBAŞI ELMAS ÇANTASININ ÇALINDIĞINI DUYDUM..
EVET KOMUTANIM. BEN DE ŞİMDİ ÖĞRENDİM..
ÇAVUŞ TOM'DAN ŞÜPHELENİYORLAR... NE YAPMAYI DÜŞÜNÜYORSUNUZ ALBAY WOROBU?..
ONLARIN PEŞİNE DÜŞECEĞİZ EFENDİM. SUÇLU MUTLAKA YAKALANACAK.
SİZİN BİR EMRİNİZ VAR MI ?
HAYIR. BİLDİĞİNİZ GİBİ HAREKET EDİN...
EMİNİM O DA KENDİ YÖNTEMLERİYLE HAREKETE GEÇECEKTİR.

OH... NE KÖTÜ BİR GÜN...
BÜTÜN ADAMLAR HAZIR ALBAYIM. EMİRLERİNİZİ BEKLİYORUZ...
ŞURALARDA BİR YERDE OLMALILAR. HEMEN CİPLERE BİNİP YOLA ÇIKA - LIM. ONLARI MUTLAKA YAKALAMALIYIZ...
BİR SAAT İÇİNDE HER TÜRLÜ MAL - ZEME HAZIRLAN - SIN. TAKİP GÜN - LERCE SÜREBİ - LİR... TAMAM MI ?
BAŞÜS TÜNE...
O SIRADA KAFATASI MAĞARASINDA.
NEREYE GİDİYORSUN ÖLÜMSÜZ RUH ?
ŞU ELMAS HIRSIZLARINI BULMAYA..
SEN NE YAPACAĞINI BİLİYORSUN GURAN...
TABİİ FANTOM. TAMTAMLAR HAZIR...

AZ SONRA TÜM ORMANDA FANTOM'UN EMRİ YANKILANIYORDU...
YABANCILARIN NEREDE OLDUĞUNU BİLEN FANTOM'A HABER VERSİN...
...FANTOM'A HABER VERSİN.!.
ORMAN KARAKOLUNDA DA HAZIRLIKLAR BİTMİŞTİ...
SOYGUNCULARI ÖLÜ VEYA DİRİ ELE GEÇİRMELİYİZ.!.
ÖNDEKİ ARABA HAREKETE GEÇSİN.!..
NE OLDU ÇAVUŞ?
YENİ BİR SORUN ÇIKTI ALBAYIM..
TOM'UN NİŞANLISI BİR CİPE BİNİP ORMANA GİTTİ EFENDİM. HERHALDE TOM'U ARAMAK İSTİYOR. NE YAPACAĞIZ?..
ORMAN TEHLİKELERLE DOLU. BAYAN KARİN'İ GÖREN HEMEN BANA BİLDİRSİN...
HAYDİ ÇAVUŞ... BİZ DE HAREKET EDELİM...
PEKİ EFENDİM.!.

ÖTE YANDA...
SURAT ASMA TOM-ÇANTADAKİ ELMASLARIN DEĞERİ TAM BİR MİLYON...
BU PARAYLA NE İŞLER ÇEVRİLİR DÜŞÜNSENE! ORMAN POLİSLİĞİNDEN AYRIL, BİRLİKTE AMERİKA'YA KAÇALIM...
İKİMİZ DE ZENGİN OLURUZ... NE DERSİN, KABUL MU?
ÇOCUKLUĞUNDAN BERİ KÖTÜYDÜN ROBERT... HER ZAMAN SENİN KİRLİ İŞLERE KARIŞMANDAN KORKARDIM... AMA KATİL OLACAĞIN AKLIMA GELMEZDİ...
SENİ MOWİTAN'DAKİ BANKAYA YERLEŞTİRMEKLE ÇOK BÜYÜK HATA ETMİŞİM...
EVET... SANA TEŞEKKÜR BORÇLUYUM DOĞRUSU. O BANKAYA GİRMESEYDİM ŞİMDİ ŞU ELMASLARI ELE GEÇİREMEZDİM..

BANKANIN VERDİĞİ HÜVİYET KARTI OLMASAYDI MADENE GİREMEZDİM.
İŞTE BATAKLI - ĞA GELDİK. YOL BURADA BİTİYOR. KAÇIP KURTULACAĞI-NI SANIYORSAN YANI-LIYORSUN. AZ SONRA ORMAN POLİSİ SENİ YAKALAR..
D.P
BENİ APTAL MI SANDIN ? HER ŞEYİ EN İNCE AYRINTISINA KADAR PLÂNLADIM BEN...
BATAK-LIĞI GEÇE-MEZSİN!
KAPA ÇENENİ! CİPİ BATAKLIĞA SÜRECEKSİN... ÇABUK OL!..
PEKALÂ...

AZ SONRA...
GÜZEL...ARKADAŞLARIN GELİNCE BATAKLIKTA GEBERDİĞİMİZİ SANACAKLAR. ŞİMDİ DÜŞ ÖNÜME.
ORMAN POLİSİ BİZİ BURADA ARARKEN, BİZ BENGALİTOWN'A GİDECEĞİZ...
KENTTEKİ DOSTLARIM NASIL OLSA BİR UÇAK AYARLARLAR BANA.!.
O SIRADA ORMAN POLİSİ BATAKLIĞA OLDUKÇA YAKLAŞMIŞTI.
BURADAN GEÇMİŞLER... GİDELİM.!.
O.P.
ORMAN KARAKOLUNA AİT HELİKOPTERLER DE ARAMAYA KATILMIŞTI...
BURALAR DA CİPE BENZER BİR ŞEY YOK..
OP

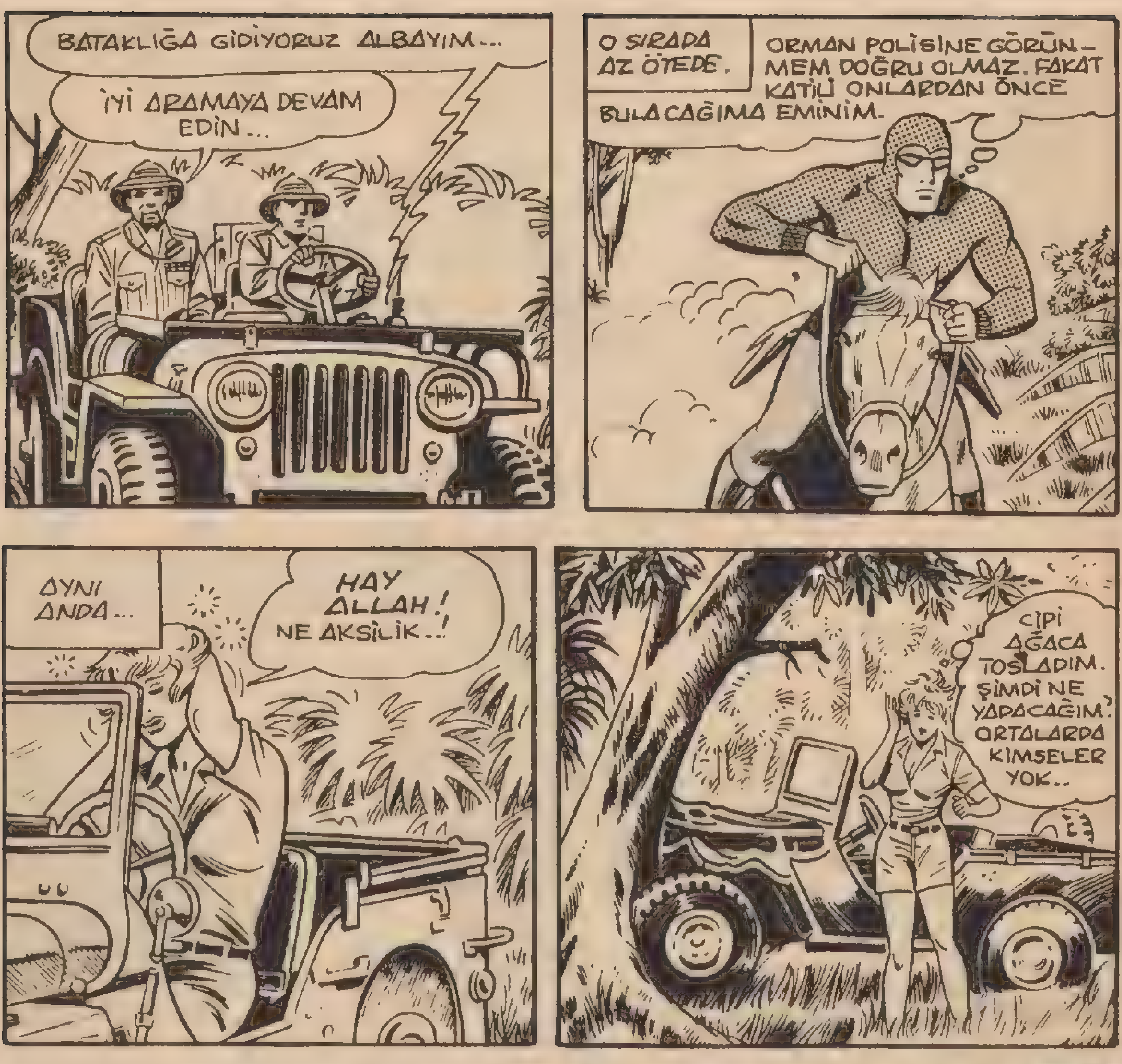
BATAKLIĞA GİDİYORUZ ALBAYIM...
İYİ ARAMAYA DEVAM EDİN...
O SIRADA AZ ÖTEDE.
ORMAN POLİSİNE GÖRÜNMEM DOĞRU OLMAZ. FAKAT KATİLİ ONLARDAN ÖNCE BULACAĞIMA EMİNİM.
AYNI ANDA...
HAY ALLAH! NE AKSİLİK..!
CİPİ AĞACA TOSLADIM. ŞİMDİ NE YAPACAĞIM? ORTALARDA KIMSELER YOK..
TOM... SEVGİLİM...SENİ MUTLAKA BULMALIYIM. HAVA DA GİTTİKÇE KARARIYOR.
AAY!...

GRRR
İMDAAT... YETİŞİN .!.
İMDAAT.!.
BIR KADIN SESİ...
KOŞ ŞEYTAN... TEHLİKEDE OLAN BİRİ VAR.!.
HAYIR... SOKULMA BANA.!.
BANG
OHH... TANRIM.!.

KORKMAYIN KÜÇÜKHANIM... TEHLİKEYİ ATLATTINIZ.
KİMSİNİZ SİZ ?
NE ÖNEMİ VAR ?..
ORMANA TEK BAŞINA GİRMENİZ BÜYÜK HATA KARİN... ÖLEBİLİRDİNİZ..!..
ŞEY... ADIMI NEREDEN BİLİYORSUNUZ ?
SONRA ANLATIRIM. ŞİMDİ GELİN BENİMLE..!..
AAA... BU KURT DEĞİL Mİ ?
HAYRET... NE KADAR DA UYSAL... YOKSA KURT KÖPEĞİ Mİ ?

BIRKAÇ KİLOMETRE ÖTEDE...
YABANCILARI GÖRDÜĞÜMÜZ YERİ ÖLÜMSÜZ RUH'A BİLDİRELİM...!
YABANCILAR FİL VADİSİNE GİDİYOR!...
BENİMLE ORTAK OLMAYA KARAR VEREMEDİN Mİ DAHA TOM?.. UNUTMA... KARDEŞİNİM... SENİN İYİLİĞİNİ İSTERİM..
PEKALÂ... ROBERT.. ANLAŞTIK.. AMA ÖNCE ŞU ZİNCİRİ ÇIKAR..!
HEMEN ŞİMDİ ...
PANG

ŞU ELMASLARI GÖRÜYOR MUSUN ? ARTIK MIL-YONERIZ...
ONLARI SATMAYA KALKTIĞIN ANDA HAPSE GIRERSIN.
APTAL! BENGALITOWN' DA ALICISI HAZIR BILE...
HİÇ BİR TEHLİ-KESİ YOK BU İŞİN. ELMASLARI VERİP PARALARI ALACAĞIM. HEPSİ BU...
AMA SENİN AKILLAN-MAYACAĞIN BELLİ TOM!.
BUNU YAPMAYA BENİ SEN ZORLADIN. SONUN GELDİ ARTIK..
UUH!
ÖLÜNÜ BULDUKLARI ZAMAN BU İŞİ HAY-DUTLARIN YAPTIĞINI SANACAKLAR...
FANTOM ERGEÇ YAKALAYACAK SENİ...

SEN APTALIN BİRİSİN TOM... BENİ KORKUTACAĞINI MI SANIYORSUN ?
FANTOM YERLİLERİN UYDURDUĞU BİR MASAL...
ONU KARŞINDA BULDUĞUN ZAMAN FİKRİNİ DEĞİŞTİRİRSİN BELKİ.
LÂNET OLSUN SENİN GİBİ KARDEŞE...
SANA AKILLANMANI SÖYLEDİM AMA DİNLEMEDİN...
ÖTE YANDA ORMANIN DERİNLİKLERİ TAM TAM SESLERİYLE İNLİYORDU...
FİL VADİSİNDE YABANCILAR GÖRÜNDÜ...

Devamı Gelecek Sayıda

BİL MECE DİR MECE

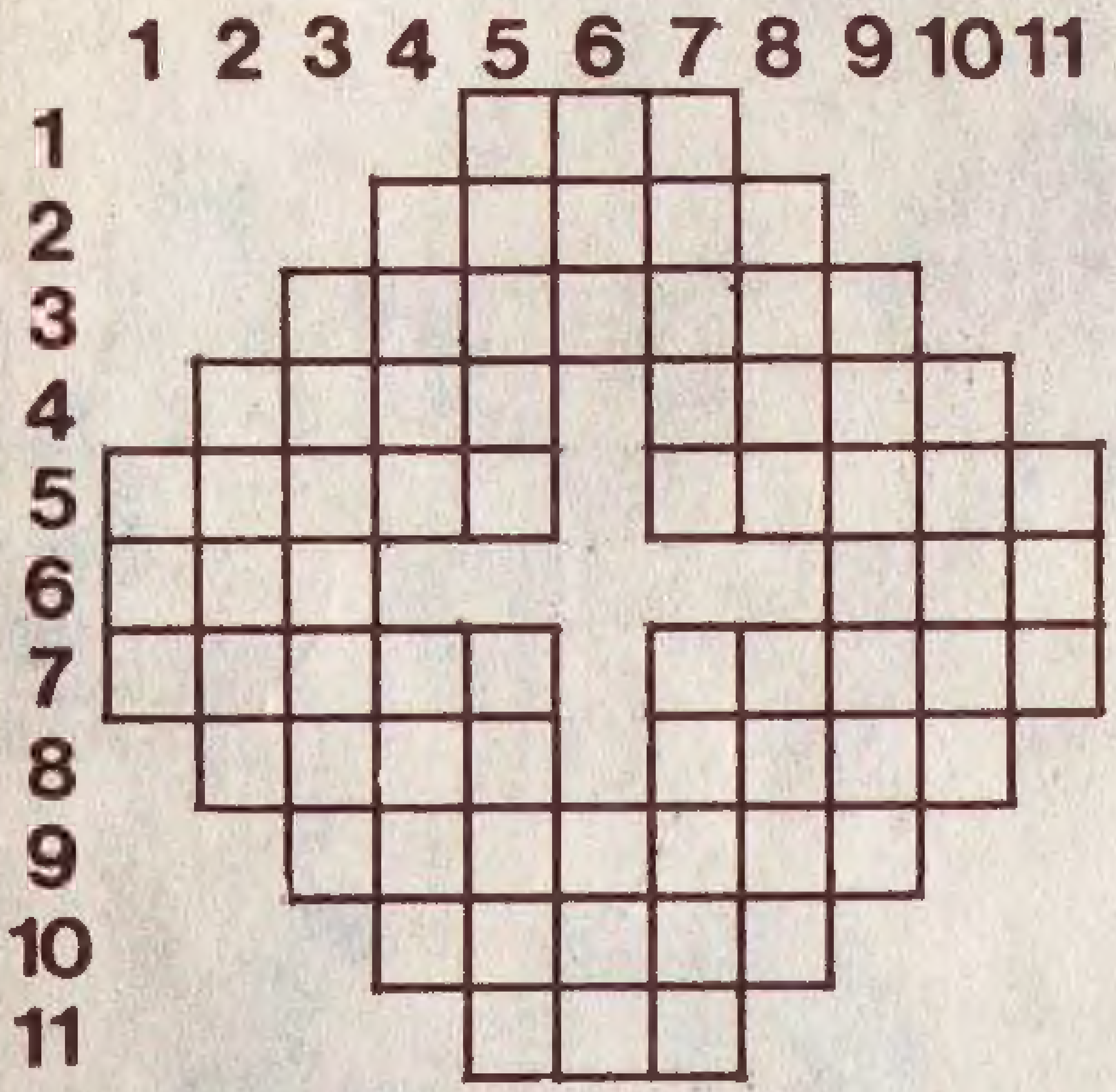

SOLDAN SAĞA: 1- Binanın gökyüzüne bakan kısmı. 2-Erkek adı. 3-Çalışkan,becerikli. 4-Yıl;Deniz yosunlarından çıkarılan tıpta ve fotoğrafçılıkta kullanılan bir madde.5-Yaşama süresi,ömür;Yıkık.dökük bina. 6-Tersi,hal,tavır;Gözleri görmeyen. 7-Tersi, kısa saplı balta; Ağdan yatak. 8-Bir çiçek;Tersi,duvarcı aleti. 9-Hanım adı. 10-İran'da bir şehir. 11-Afrika'da bir nehir.

YUKARIDAN AŞAĞIYA:1-Adaletin ayırdığı pay. 2-Ok torbası. 3-Duyguların coşması. 4-Sonuna "T" harfi gelirse,kuşların uçma organı olur; Gereç. 5-Çiçeklerin toplu halde bağlı hali;İnce yapılı. 6-Fasıla; Normalden büyükçe olan. 7-Bir gezegen;Yük taşıyan kişi. 8-Hamur ekşitmeye yarayan madde;Geniş düzlük. 9-İri,cahil,serkeş genç. 10-Tüm, eksiksiz. 11-Temiz.

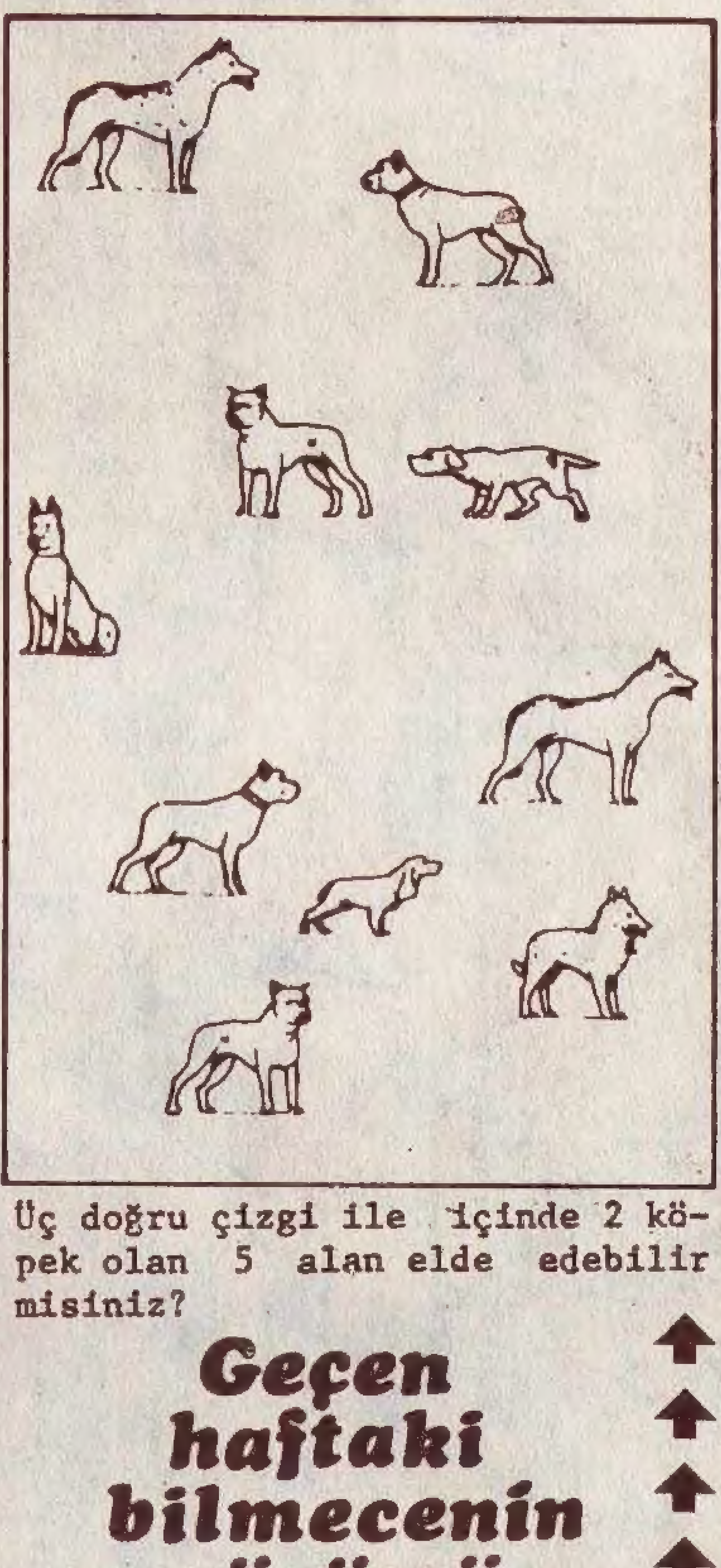

Üç doğru çizgi ile içinde 2 köpek olan 5 alan elde edebilir misiniz?

Geçen haftaki bilmecenin çözümü

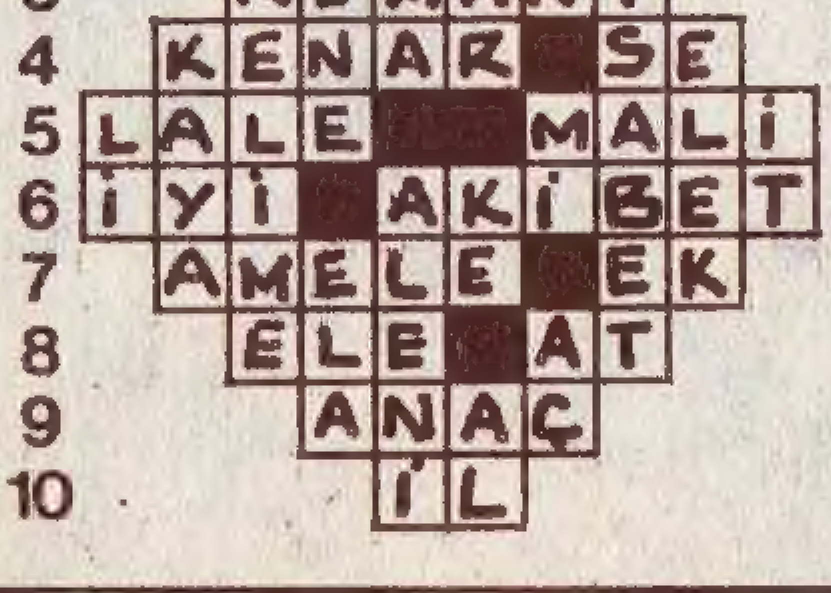

Cevabı: Haftaya.

Walt Disney

DÜNYASINDAN

can cin cem ve
vak vak amca

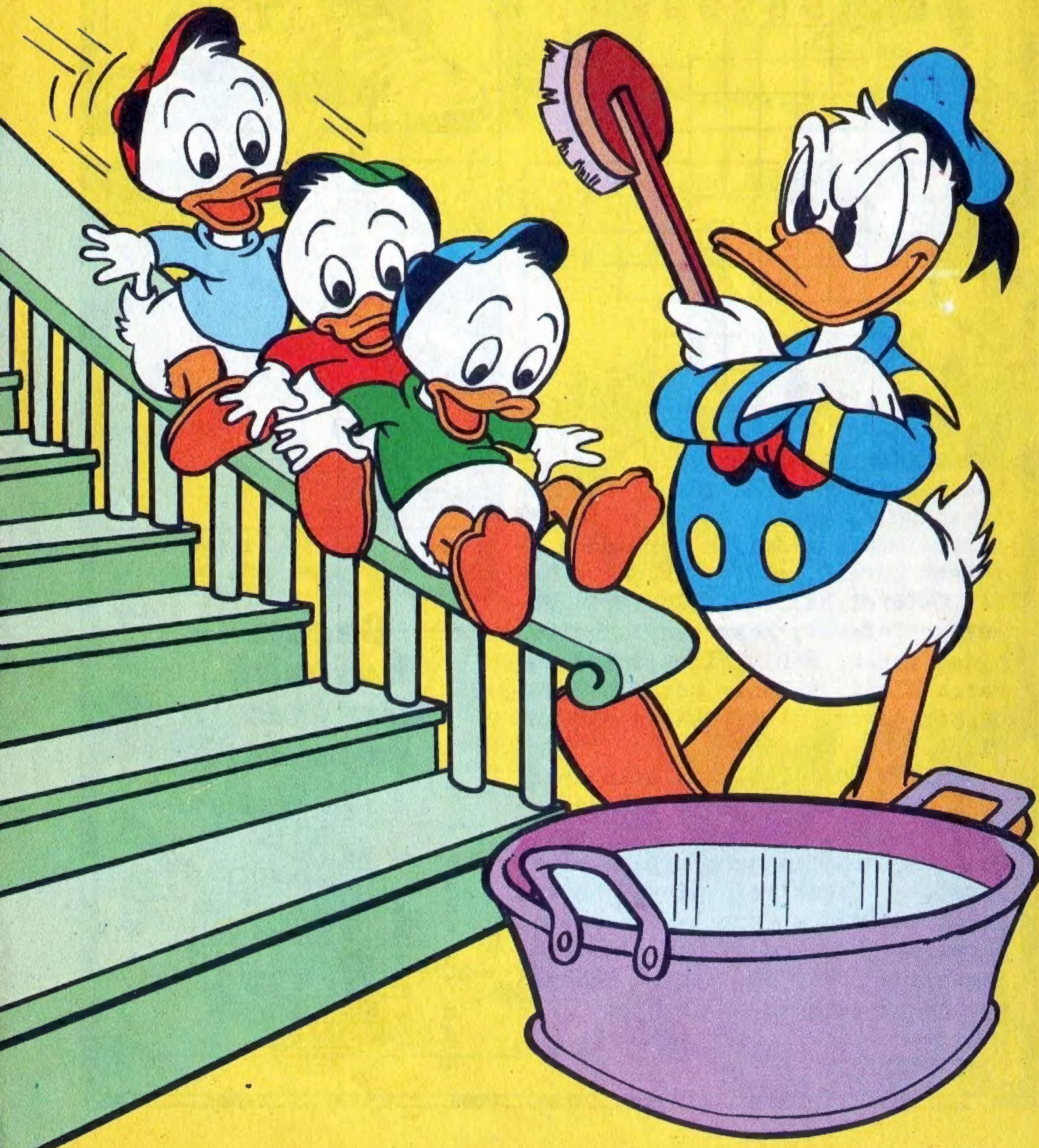

Walt Disney
DÜNYASINDAN
can cin cem ve
vak vak amca

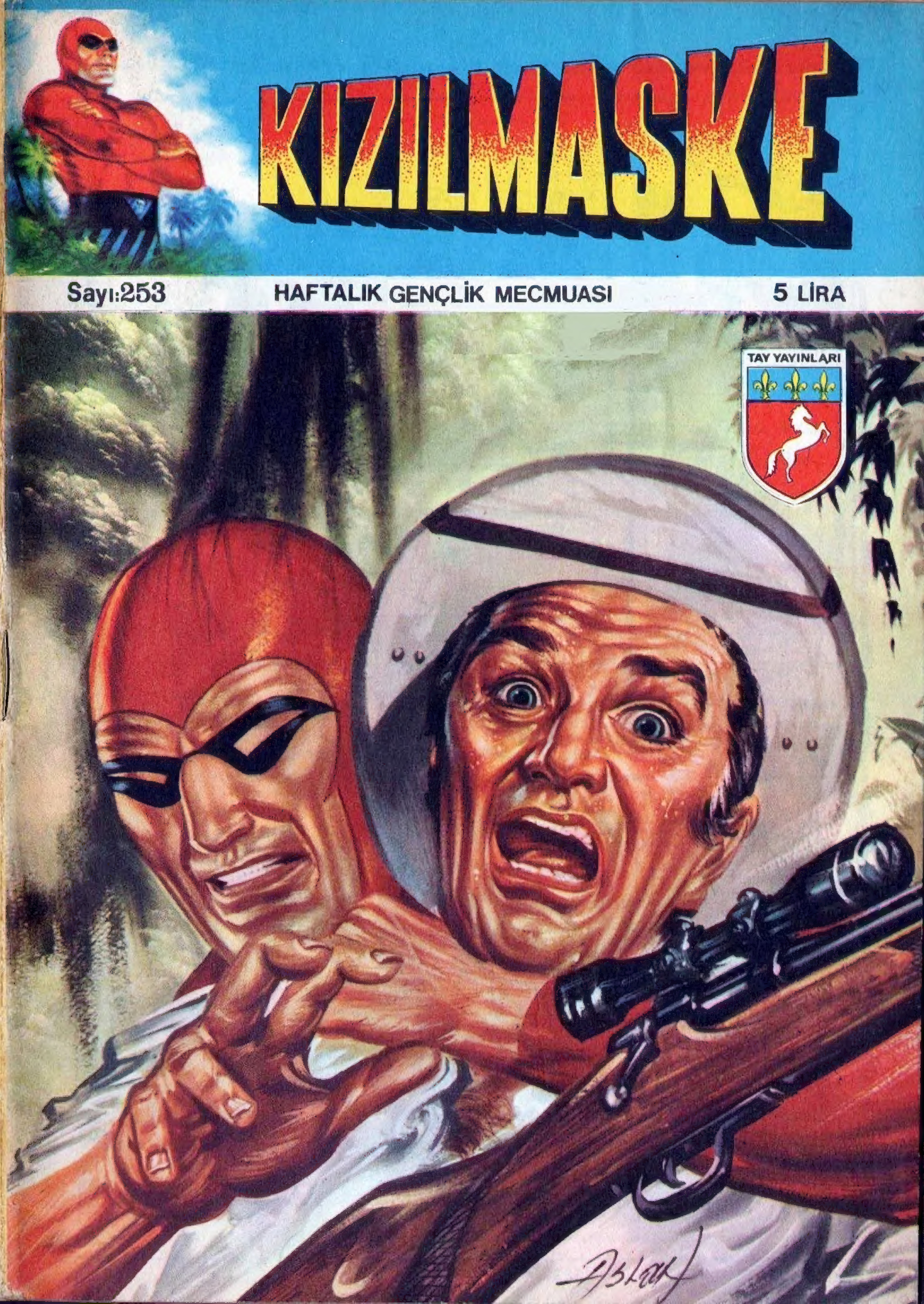
KIZILMASKE
Sayı:253
HAFTALIK GENÇLİK MECMUASI
5 LİRA
TAY YAYINLARI